

KLØVERSTIERNE – find lykken i det fri

Tryllestien 2,5 km



Motion omkring hal og Tryllepark - på ruten kan man gå, løbe eller cykle.

Turen tager udgangspunkt i motions-/aktivitetsparken Trylleparken, hvor man kan more sig på de forskellige redskaber eller slappe af med picnic i det grønne eller i det overdækkede bålhus. I parken finder man blomster, frugttræer og buske.

Næste oplevelse på ruten er sportshallen med sportsbaner og med nyligt indrettet motionsrum med redskaber samt squashbane under opførelse. Ad Højskolevej kan man opleve husene fra dengang Søllested var en lille landsby, der lå i tilknytning til kirke, præstegård og herregården Søllestedgård. Ad stier og grønne områder igennem boligområdet Præstevænget samt parcelhusområder syd for hallen og over skolegården slutter turen igen i Trylleparken.



Motionsstien 5 km



Motion i det grønne Søllested - på ruten kan man gå, løbe eller cykle.

Bynavnet Søllested kommer oprindeligt af det gamle danske mandsnavn Sylfa og -sted. På motionsstien rundt i Søllested oplever man byens dynamiske historie fra lille landsby til håndværkerby og boligområde med store flotte villaer og senere til stationsby for Lollandsbanen i 1874.

Efter en tur forbi beboerhuset, det tidligere alderdomshjem, kommer man til Søllested Lystanlæg, der blev anlagt i 1910. I en stor træpavillon med tårne og spir blev der holdt legendariske arrangementer og fester. Motionsstien fører forbi Søllested Bio og Kulturhus, der rummer den eneste egentlige biograf i Lolland Kommune. Her kan man få et hvil ved bord/bænke sættet i det grønne anlæg. I et grønt forløb kommer man vest om byen op til stationen og herfra videre til sportshallen og Trylleparken.



Kirkestien 7,5 km



Oplevelse af det åbne land og kirkerne - Velegnet til en lille cykeltur, men man kan også vælge at gå eller løbe.

På kirkestien får man oplevelse af både kulturarv og det åbne landskab. Efter Trylleparken kommer man til Søllested Kirke, der imponerer med sine granitkvadre og anses for at være en af Lollands ældste stenkirker. Man kan her vælge at forkorte ruten og fortsætte ad kirkestien øst for kirken. Fortsætter man af den røde rute kommer man ud til Søllestedgaard. Efter Dyrehave drejer man til venstre ved Lyregård. Efter en tur igennem det åbne land følger man kirkestien til Skovlænge Kirke. Den ligger frit i det åbne land, og indenfor er der en imponerende renæssancealtertavle og prædikestol. Når man kommer forbi den tidligere Lollands Højskole (Krumso Skolen) og igennem det gamle Søllested, returnerer man til Trylleparken.



Skovstien 10,6 km



Landskab og natur igennem Søllested Skov og omkring Søllestedgård - velegnet til en cykeltur, men man kan også vælge at gå eller løbe.

Kun få kilometer fra Søllested ligger den fine herregårdsskov, Søllested Skov. Skoven har mange flotte gamle træer, lysåbne rabatter langs skovvejene med mange blomstrende planter og derfor også mange sommerfugle. Midt i skoven ligger to frodige enge, hvor der er borde og bænke. Den sorte rute går igennem landsbydylen Abed forbi den gamle smedje og ind i skoven. Efter Søllested Skov kan man tage et smut forbi 'den store sten' i Sønderoskov inden man kommer til Søllestedgaard. Hovedbygningen med den specielle løgkuppel er opført i 1859 af sten fra godsets eget teglværk. I 2010 havde familien Jørgensen 200 års jubilæum på godset, hvor der blev afsløret billedkunstnerens Thomas Kadziolas land art projekt "Anemarken" nord for gården. Landskabet rundt om gården er et fint herregårdsskabslandskab. Nyd det på vej tilbage til Søllested.

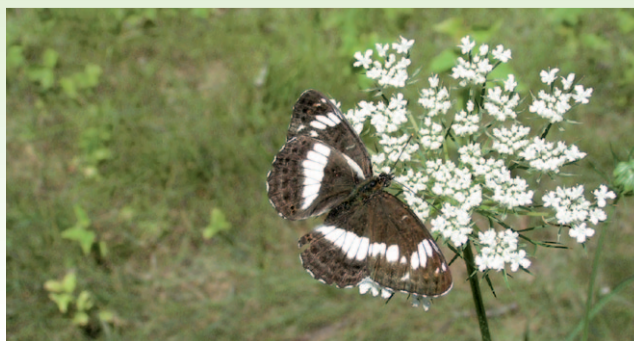

endomondo.com og endomondos mobil app, der kan hentes gratis i App Store og på Android Market.



kløversti.dk



Yderligere information om Kløverstierne, deres forløb og seværdigheder kan findes via

Kløverstierne i Danmark er blevet til i 2011 i et samarbejde mellem Danmarks Idrætsforbund, Danske Gymnastik- og Idrætsforeninger, Dansk Firmaidrætsforbund, Fritidsrådet og 10 pilotkommuner. Udviklingen af stierne er finansieret af Norda-fonden og Tips- og Lottomidlerne til Fritidsliv. Etableringen af Kløverstierne i Søllested er desuden finansieret via tilskud fra områdeforvaltningsmidlerne fra Ministeriet for By, Bolig og Landdistrikter samt fra Lolland Kommune.



KLØVERSTIERNE i Søllested



Velkommen til Kløverstierne for dig der vil ud i det fri og kombinere oplevelser og frisk luft med motion. Vælg den rute der passer dig i forhold til længde og seværdigheder. Du kan vælge den grønne rute på 2,5 km, den blå på 5 km, den røde på 7,5 km eller den sorte på 10,6 km. Alle ruterne tager udgangspunkt i Trylleparken i Søllested og er skiltede. Her i folderen kan du lade dig inspirere til valg af rute og bruge den som en guide undervejs. Vær med til at holde stierne pæne og tag dit affald med dig!



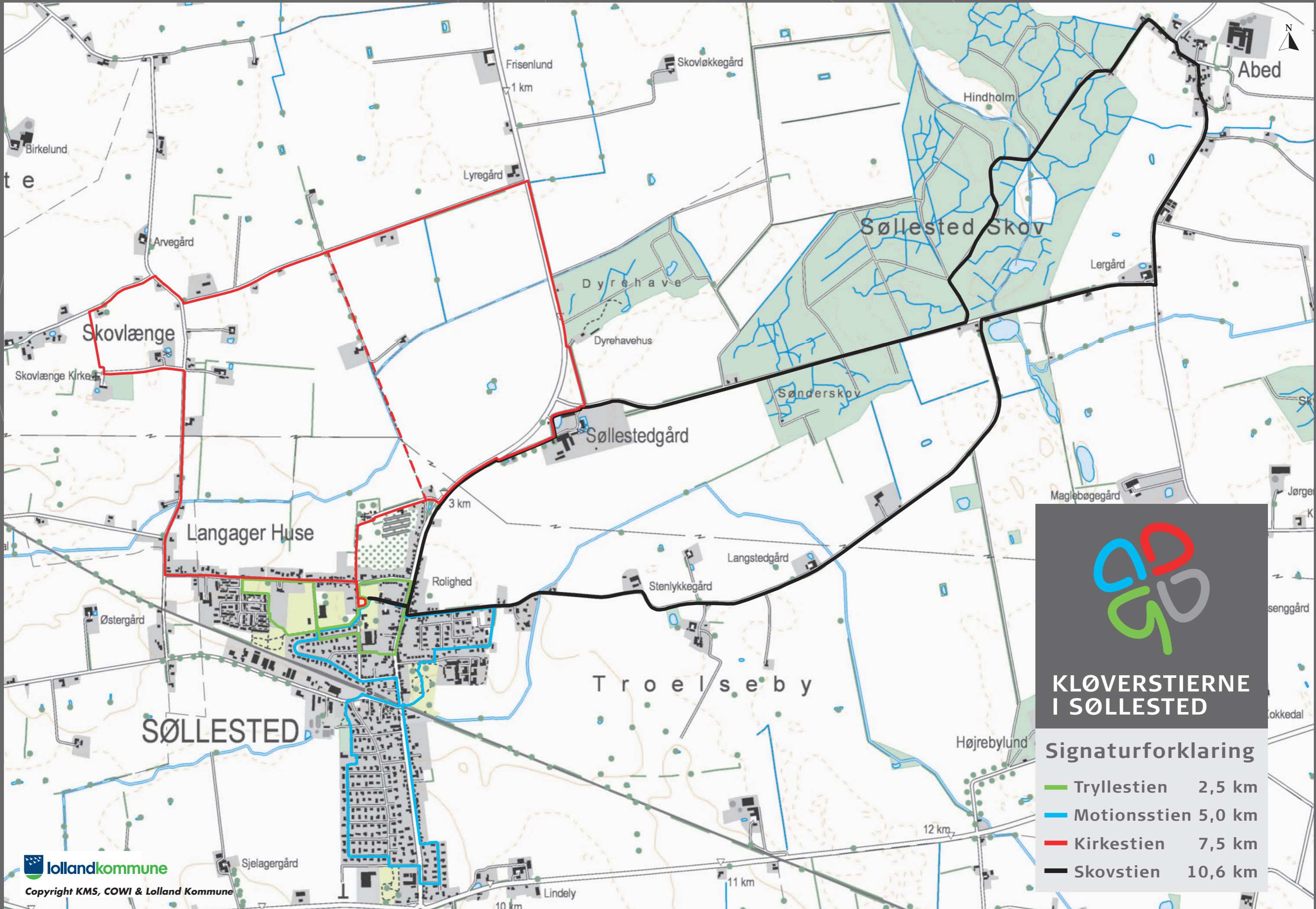

KLØVERSTIERNE I SØLLESTED

Signaturforklaring

- Tryllestien 2,5 km
- Motionsstien 5,0 km
- Kirkestien 7,5 km
- Skovstien 10,6 km